MUSIC - UNIVERSITY OF TORONTO
3 1761 06452 683 3

Gotlib, M
[Capriccio, band]
Kaprichchio dlia dukhovogo orkestra

M
1245
G683C27
1972
c.1
MUSIC

М. ГОТЛИБ

КАПРИЧЧИО

ДЛЯ ДУХОВОГО ОРКЕСТРА

ПАРТИТУРА

• ИЗДАТЕЛЬСТВО «МУЗЫКА» •

• МОСКВА • 1972 •

М. ГОТЛИБ

КАПРИЧЧИО

ДЛЯ ДУХОВОГО ОРКЕСТРА

ПАРТИТУРА

ИЗДАТЕЛЬСТВО «МУЗЫКА» МОСКВА 1972

LIBRARY
AUG 18 1972
UNIVERSITY OF TORONTO

M
1245
G638 C27
1972

КАПРИЧЧИО

М. ГОТЛИБ

Allegro

Флейты I II (Малая)

Гобой

Кларнеты B I II III

solo

tutti

a2

Альты Es I II

Саксофоны

Тенор B

Фагот

Валторны F I II III IV

Трубы B I II

Тромбоны I II III

Колокольчики, Ксилофон и Литавры B, Es, Ces

Треугольник, Коробочка и Малый барабан

Тарелки и Большой барабан

Коробочка

Ксилофон

Allegro

Корнеты B I II

Тенор B

Баритон B

Басы I II

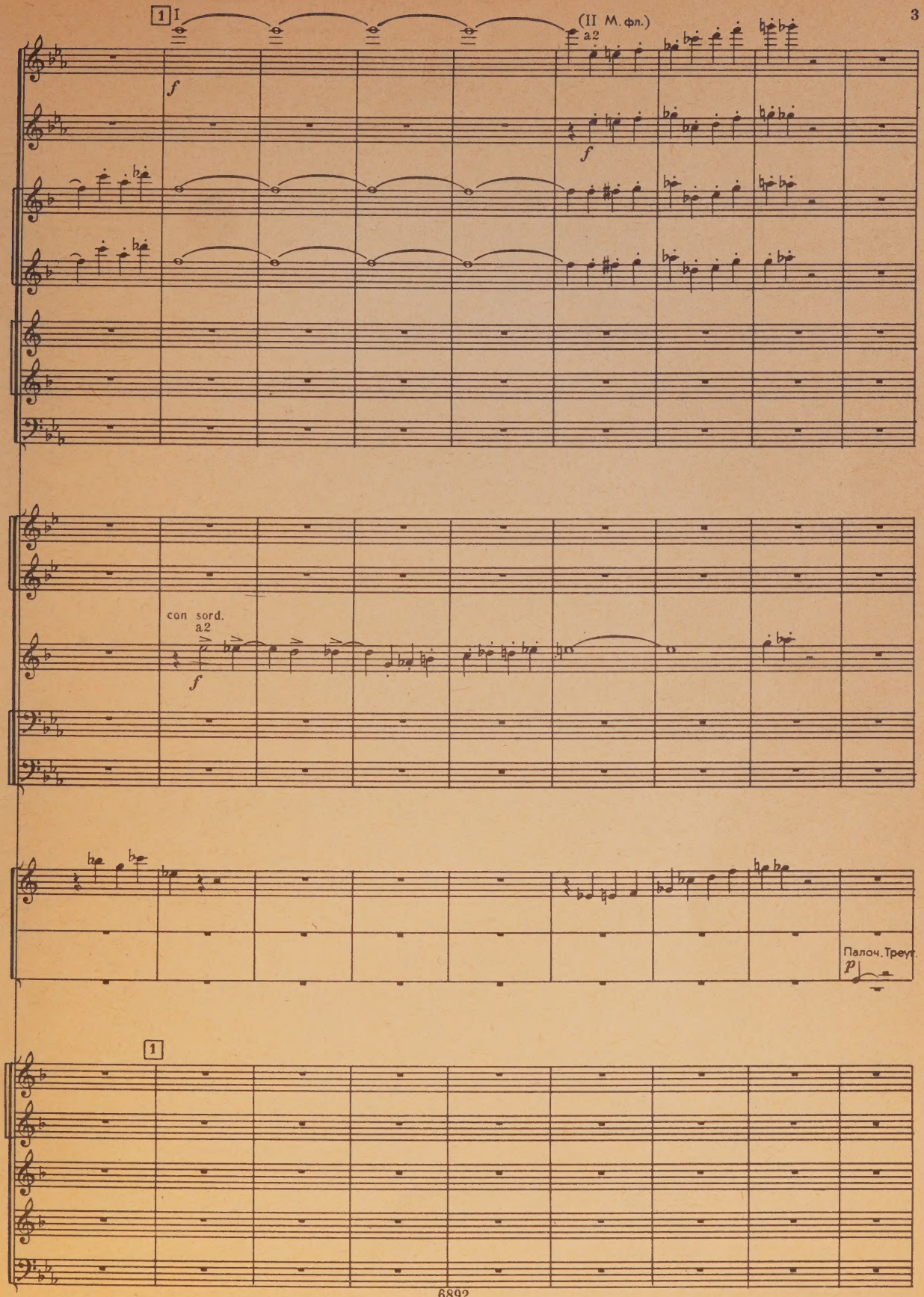
1
I
(II М. фл.)
a2
f
f
con sord.
a2
f
Палоч. Треут.
p
1

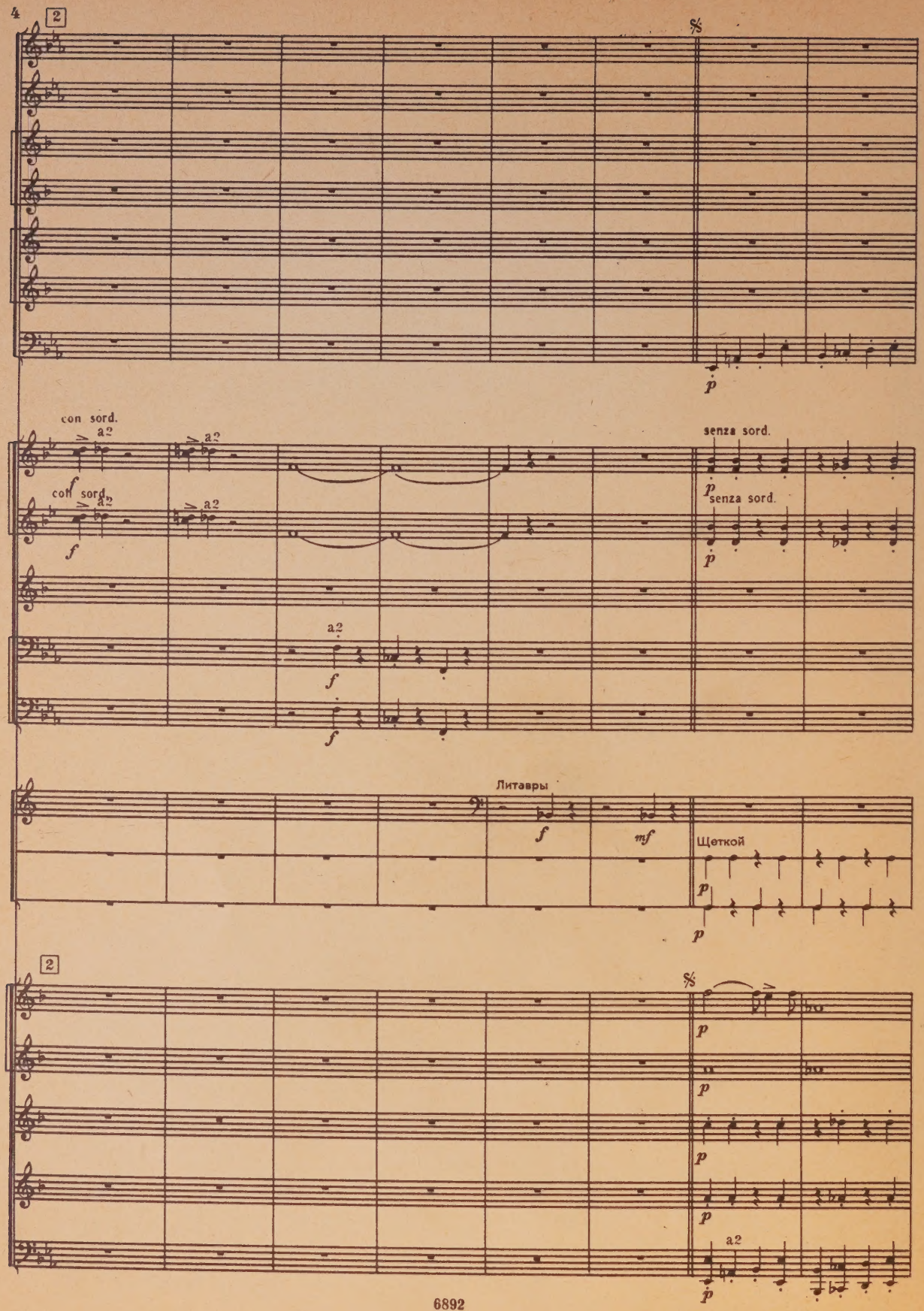
2
con sord.
a2
f
senza sord.
p
Литавры
mf
Щеткой

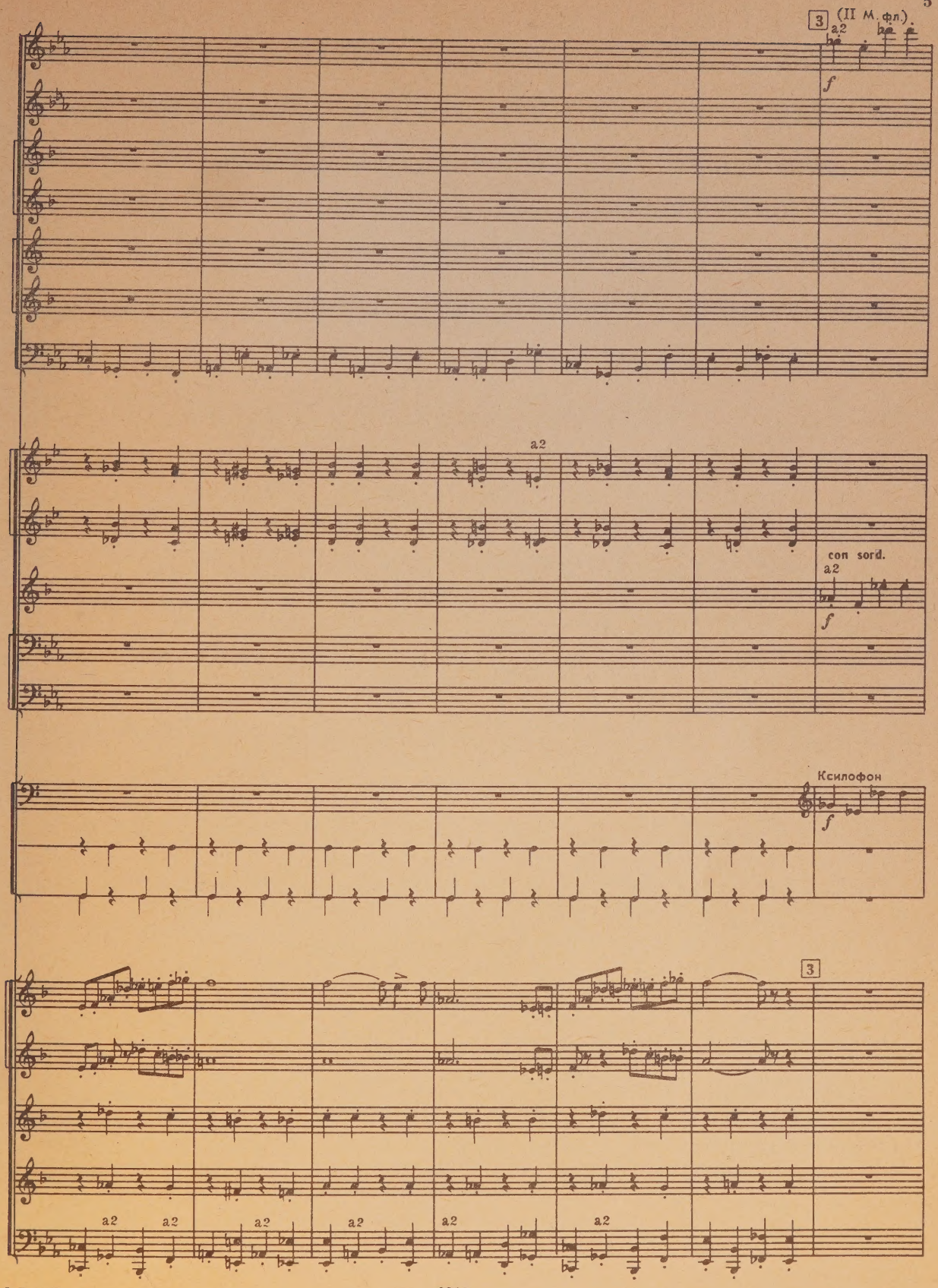
3
(II М. фл.)
a2
f
a2
con sord.
a2
f
Ксилофон
f
3
a2
a2
a2
a2
a2
a2

poco a poco cresc.

p

p

p

p

con sord.

p

con sord.

p

a2

p

Tpæyr.

p

poco a poco cresc.

4

f

f

f

a2

f

f

f

f

senza sord.

f

senza sord.

f

a2 senza sord.

f

a2

f

f

Литавры

f

М. бар.

mf

mf

mf

4

f

f

f

f

a2

f

a2

a2

a2

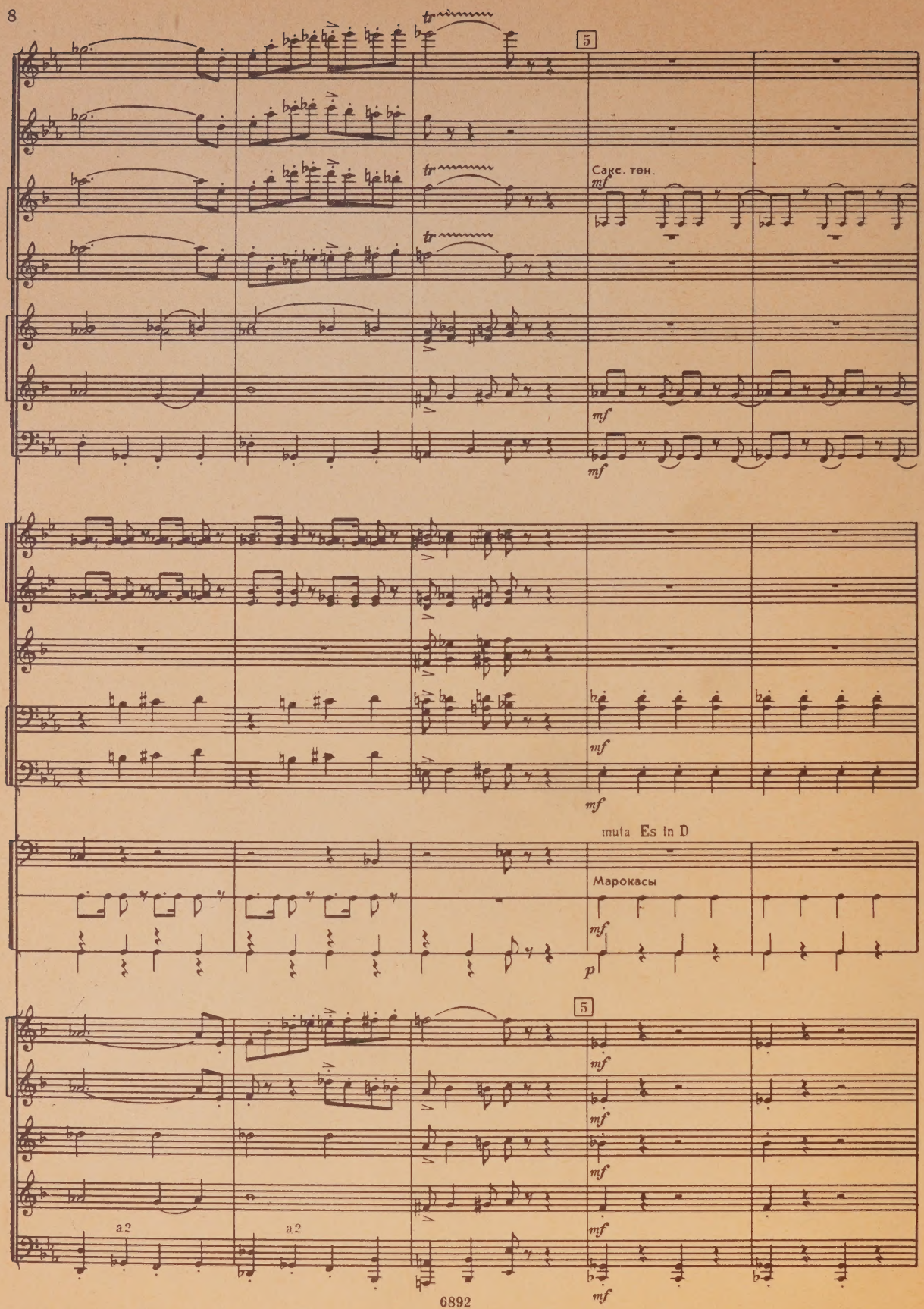
5
Сакс. тен.
mf
muta Es in D
Марокасы
p
a2
a2

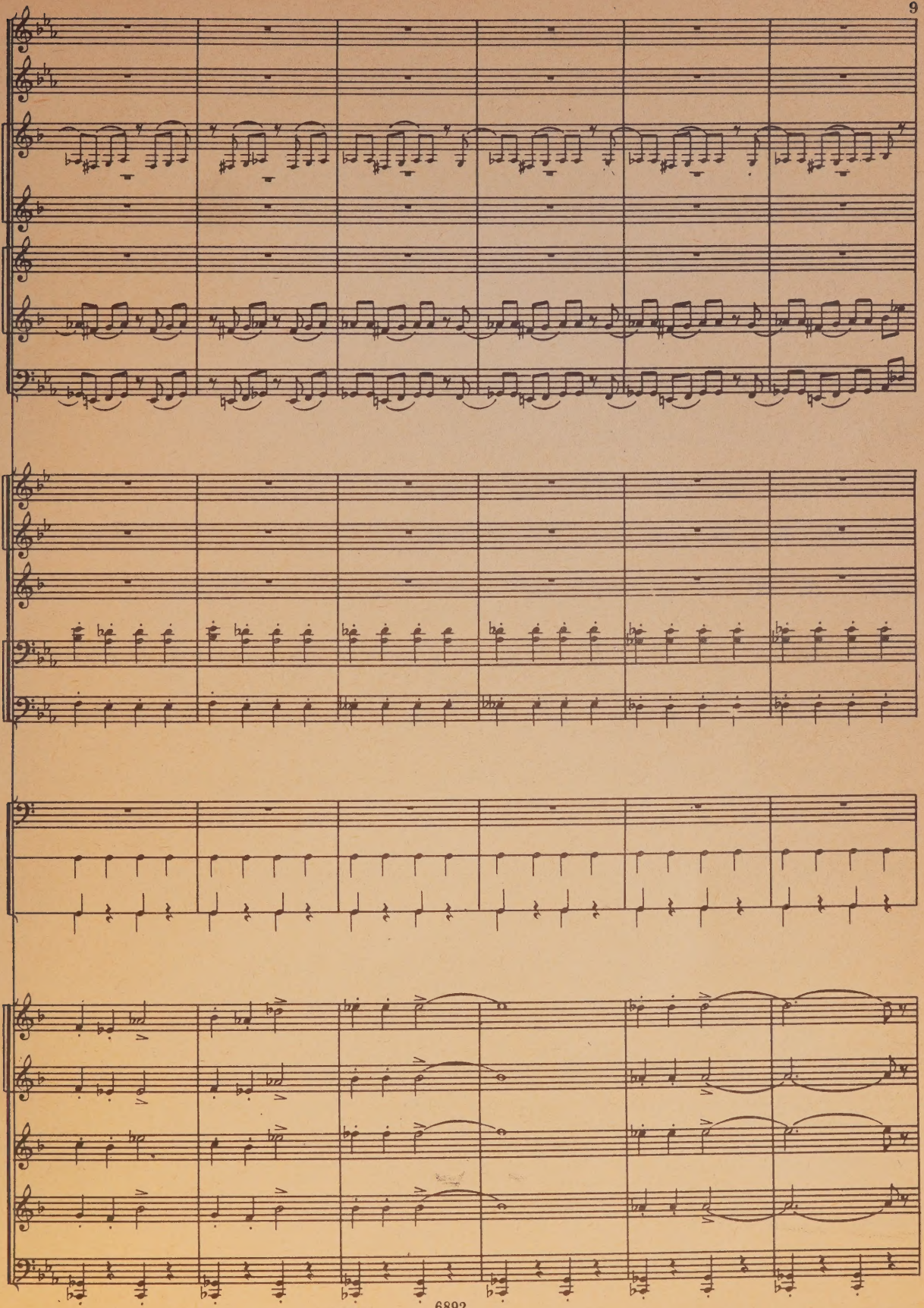

6

a2 (II М. фл.)

p

p

Кл.

p

p

a2

p

p

p

con sord.

p

con sord.

p

con sord.

p

p

p

muta D in F

p

М. бар.

Палочкой Треуг.

p

6

p

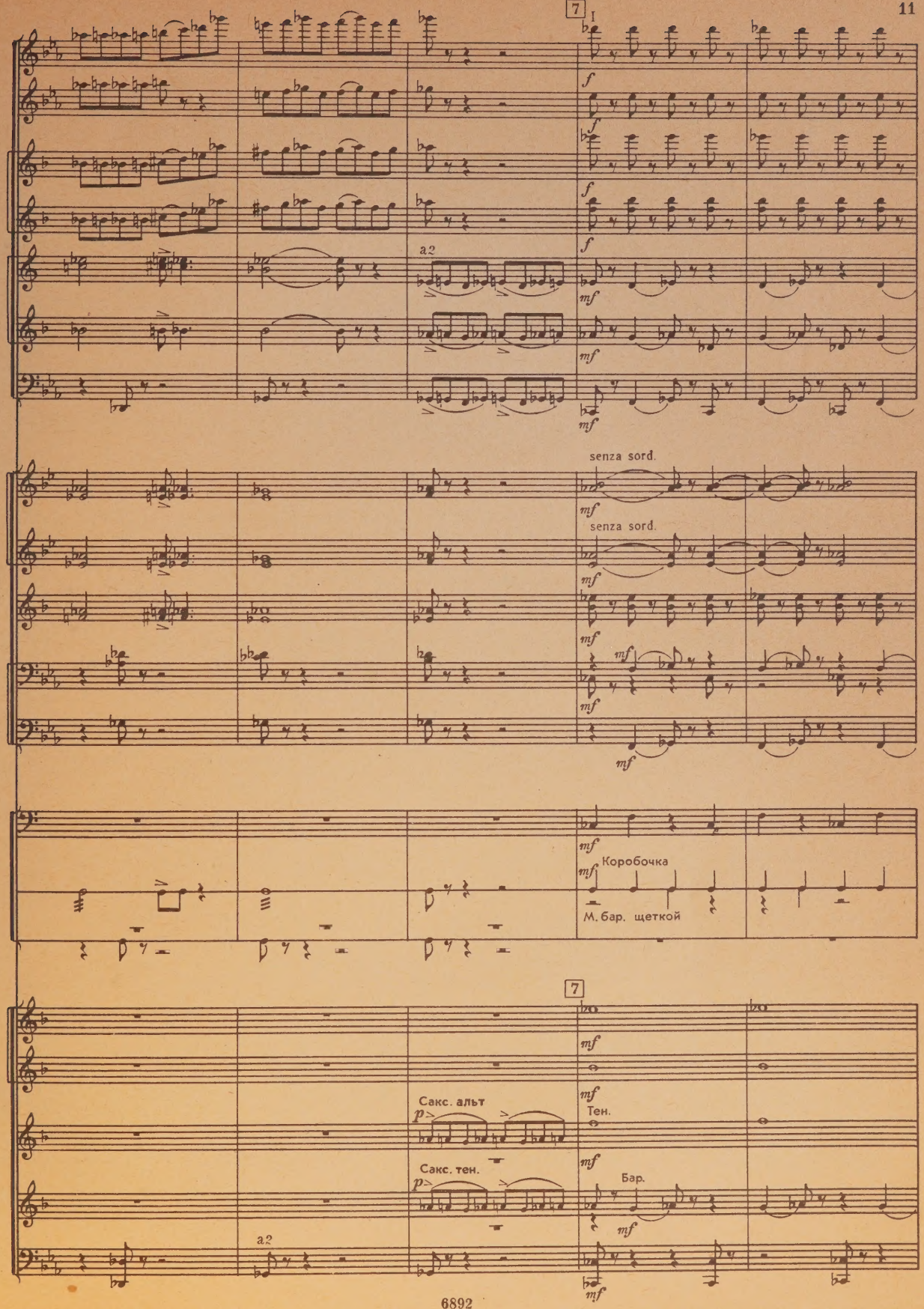
7
I
f
a2
mf
senza sord.
Коробочка
М. бар. щеткой
Сакс. альт
p
Тен.
Сакс. тен.
Бар.

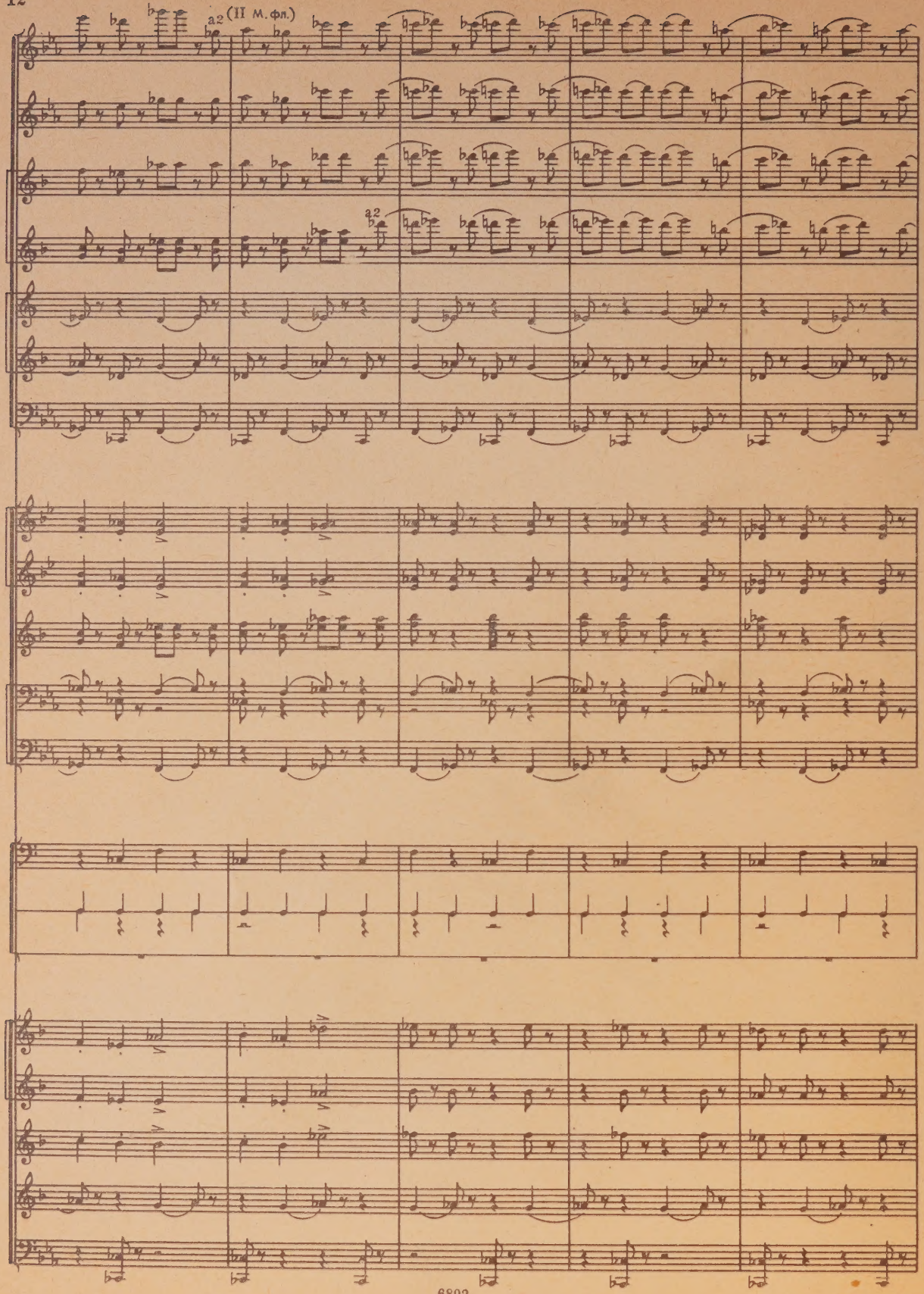
a2 (II M. фл.)
a2

8

a2

muta F in Es

М. бар.

mf

8

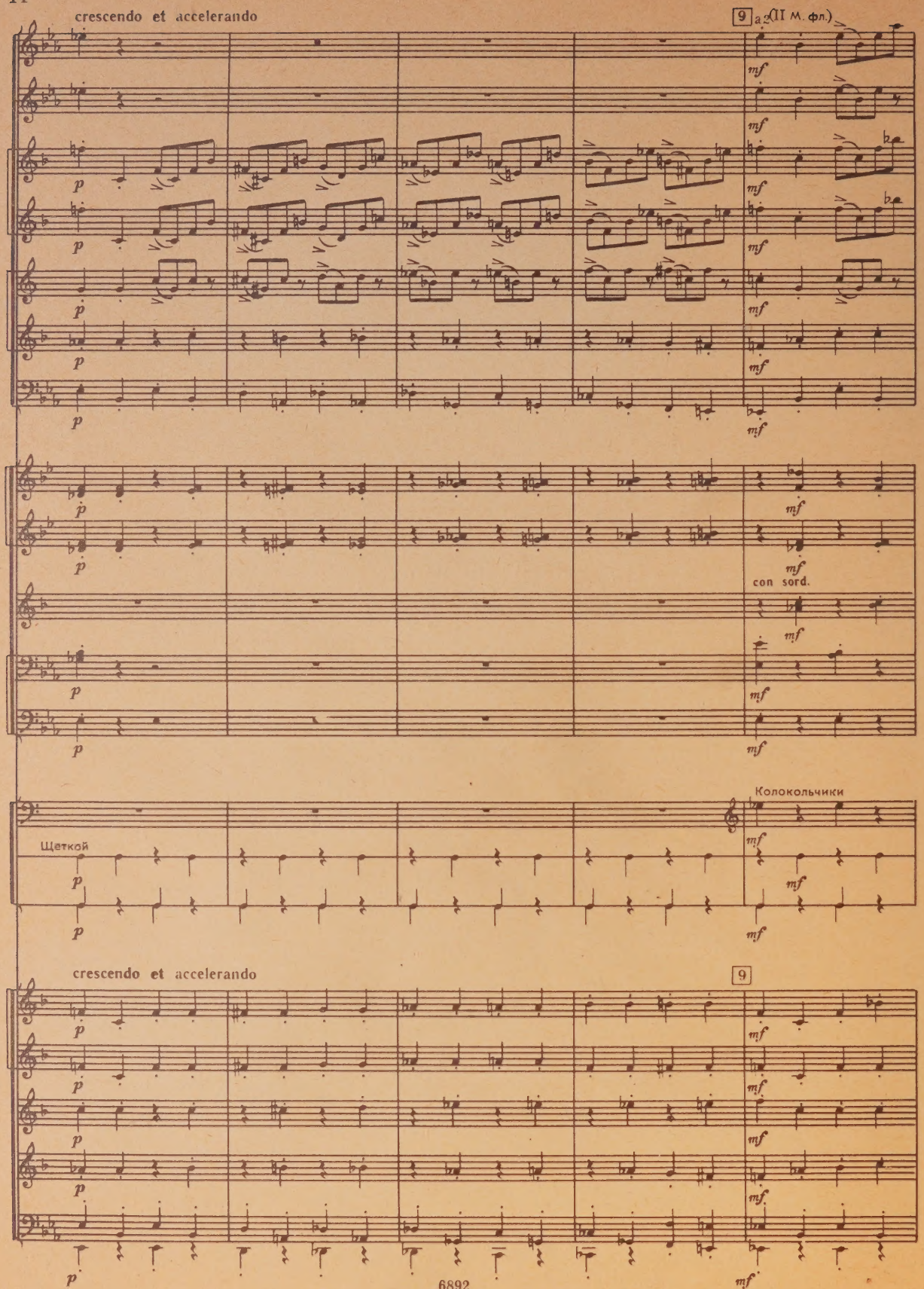
crescendo et accelerando
9
a 2 (II м. фл.)
p
mf
con sord.
Щеткой
Колокольчики
crescendo et accelerando
9

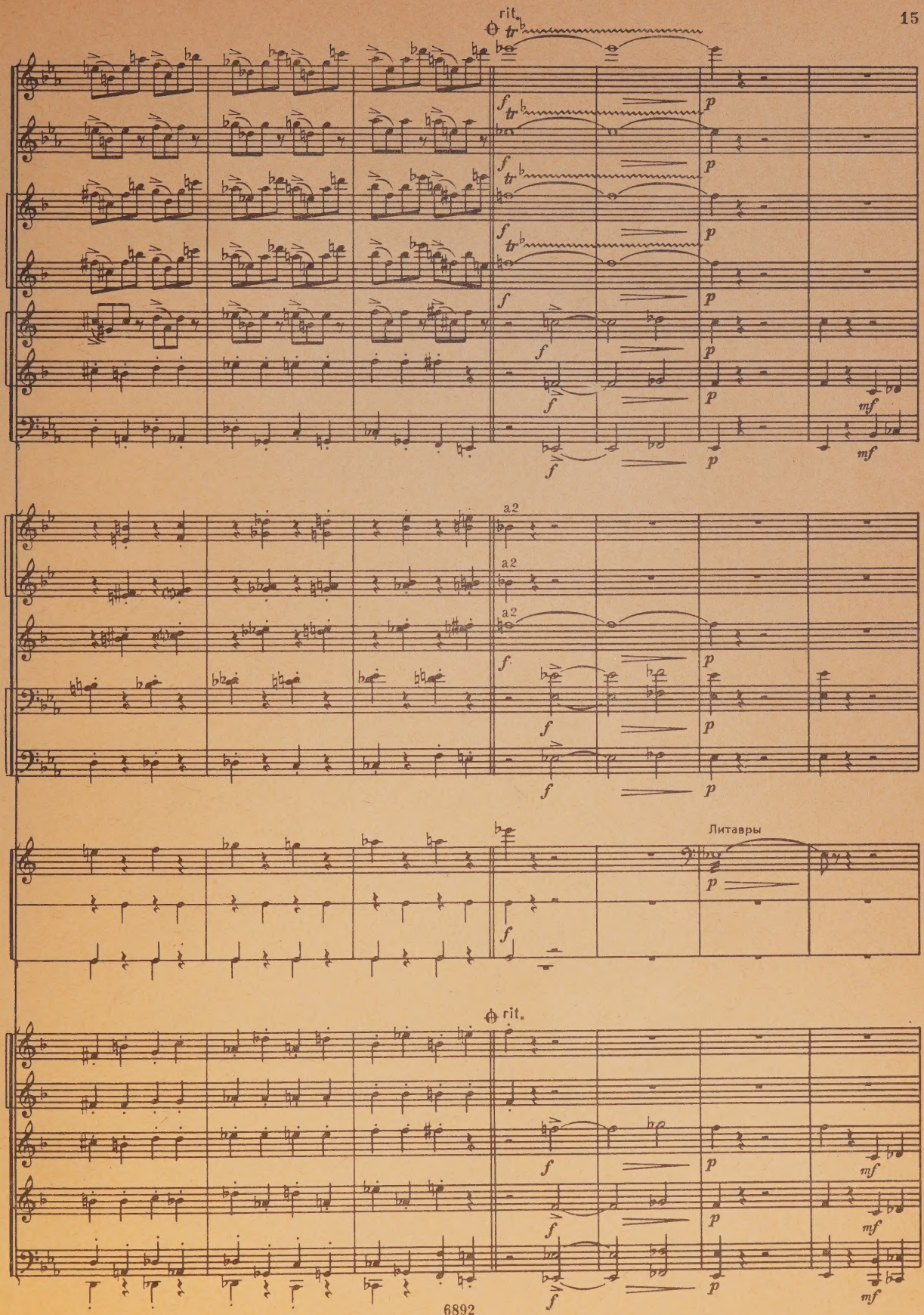
rit.
tr
f
p
mf
a2
Литавры
rit.

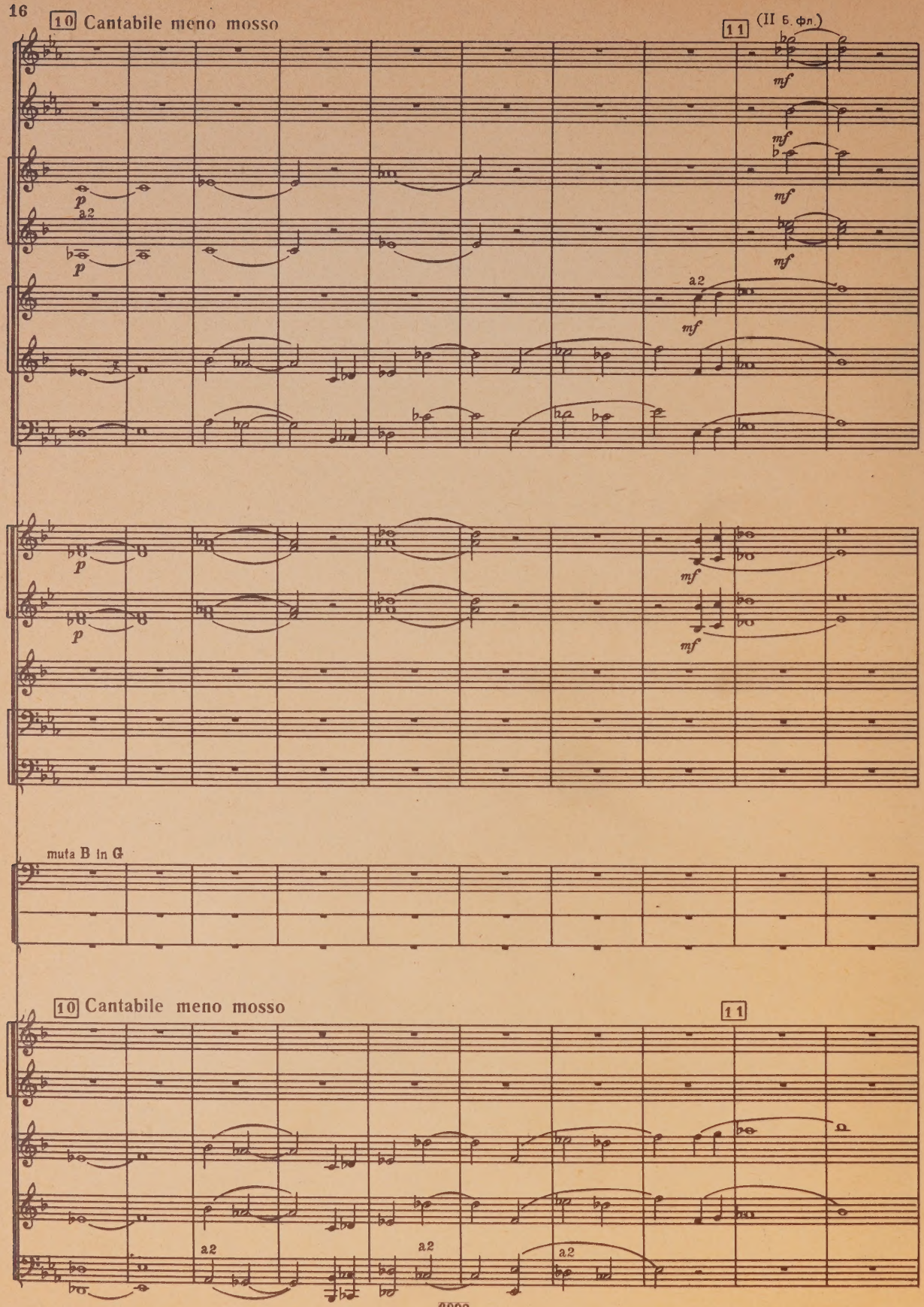
10 Cantabile meno mosso
11
(II Б. фл.)
p
a2
mf
muta B in G
10 Cantabile meno mosso
11
a2

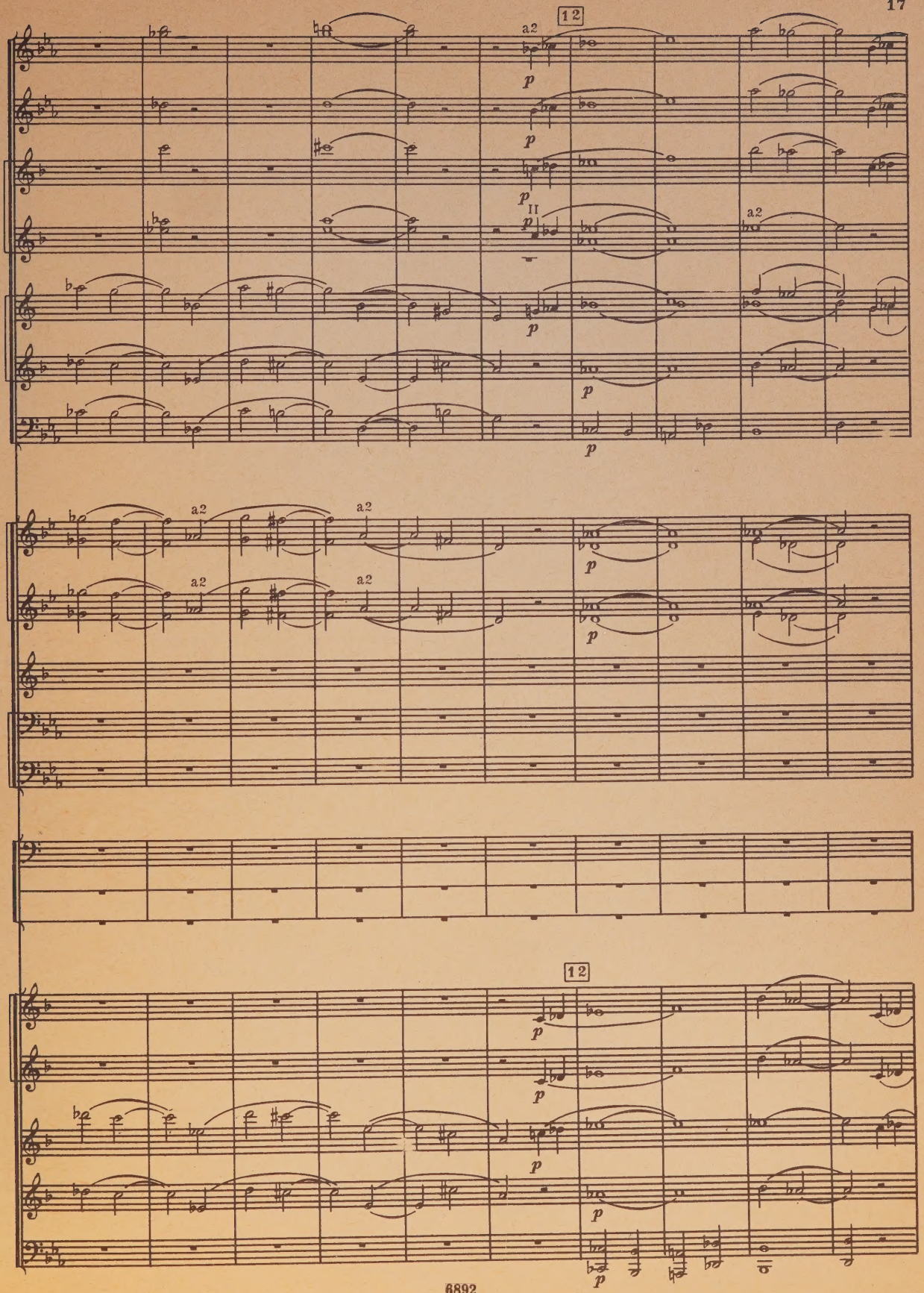
12
a2
p
II
a2
a2
a2
a2
a2
12

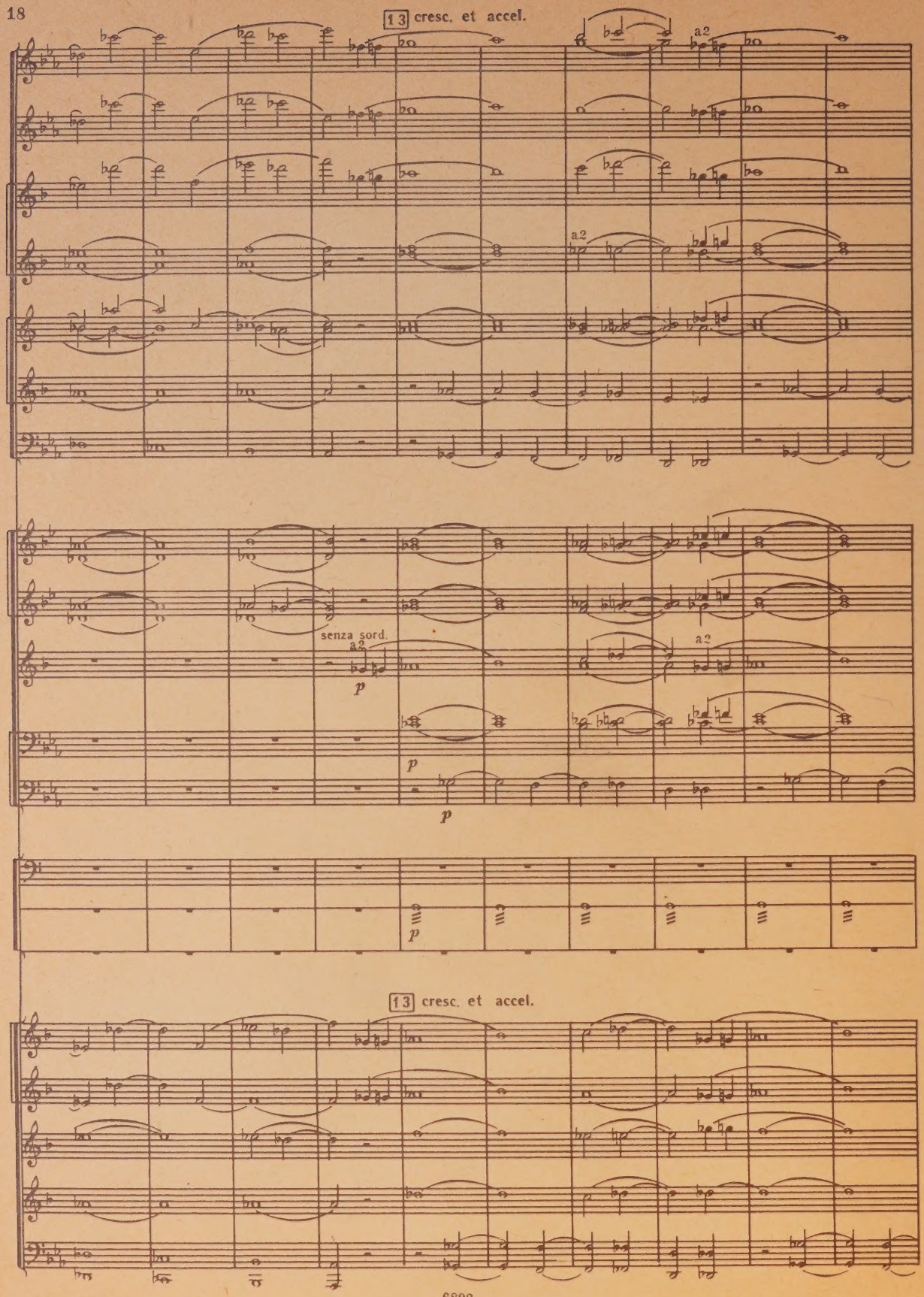
13 cresc. et accel.
a2
a2
senza sord.
a2
p
a2
p
p
p
13 cresc. et accel.

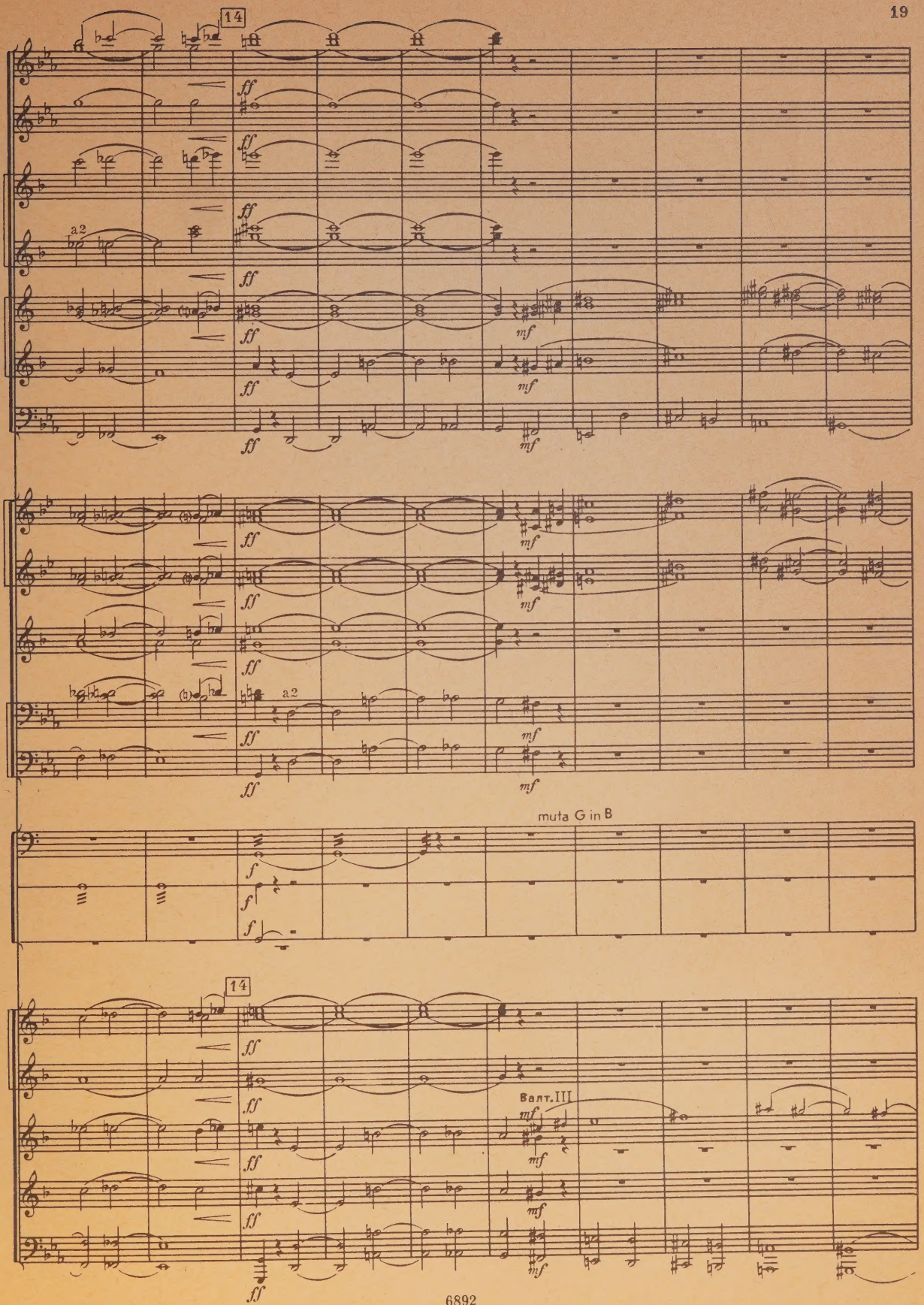
14
a2
ff
mf
a2
muta G in B
f
14
Валт. III

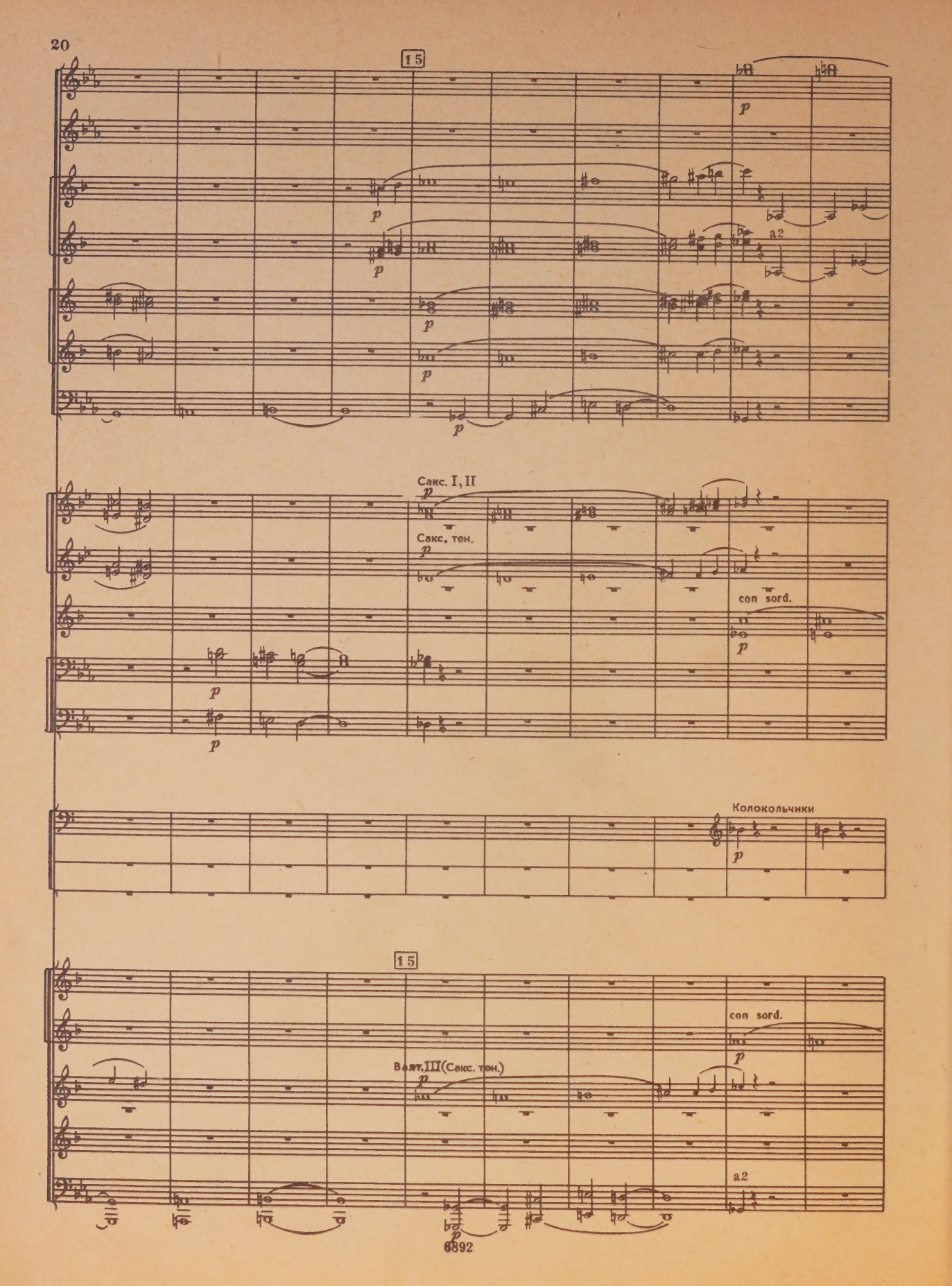
15
p
a2
Сакс. I, II
Сакс. тен.
con sord.
Колокольчики
15
con sord.
Валт. III (Сакс. тен.)
a2

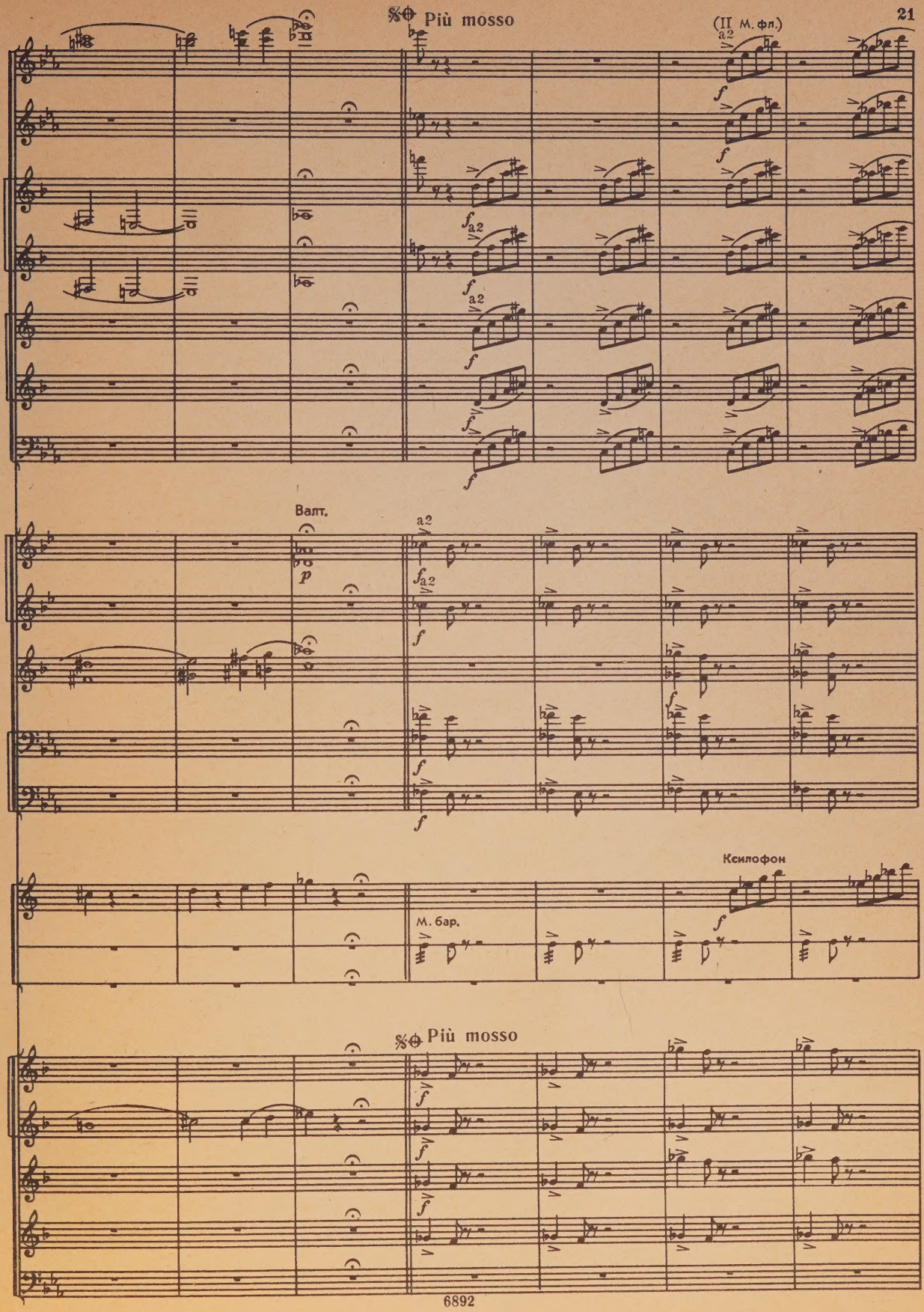
Più mosso
(II М. фл.)
a2
f
Валт.
p
Ксилофон
М. бар.
Più mosso

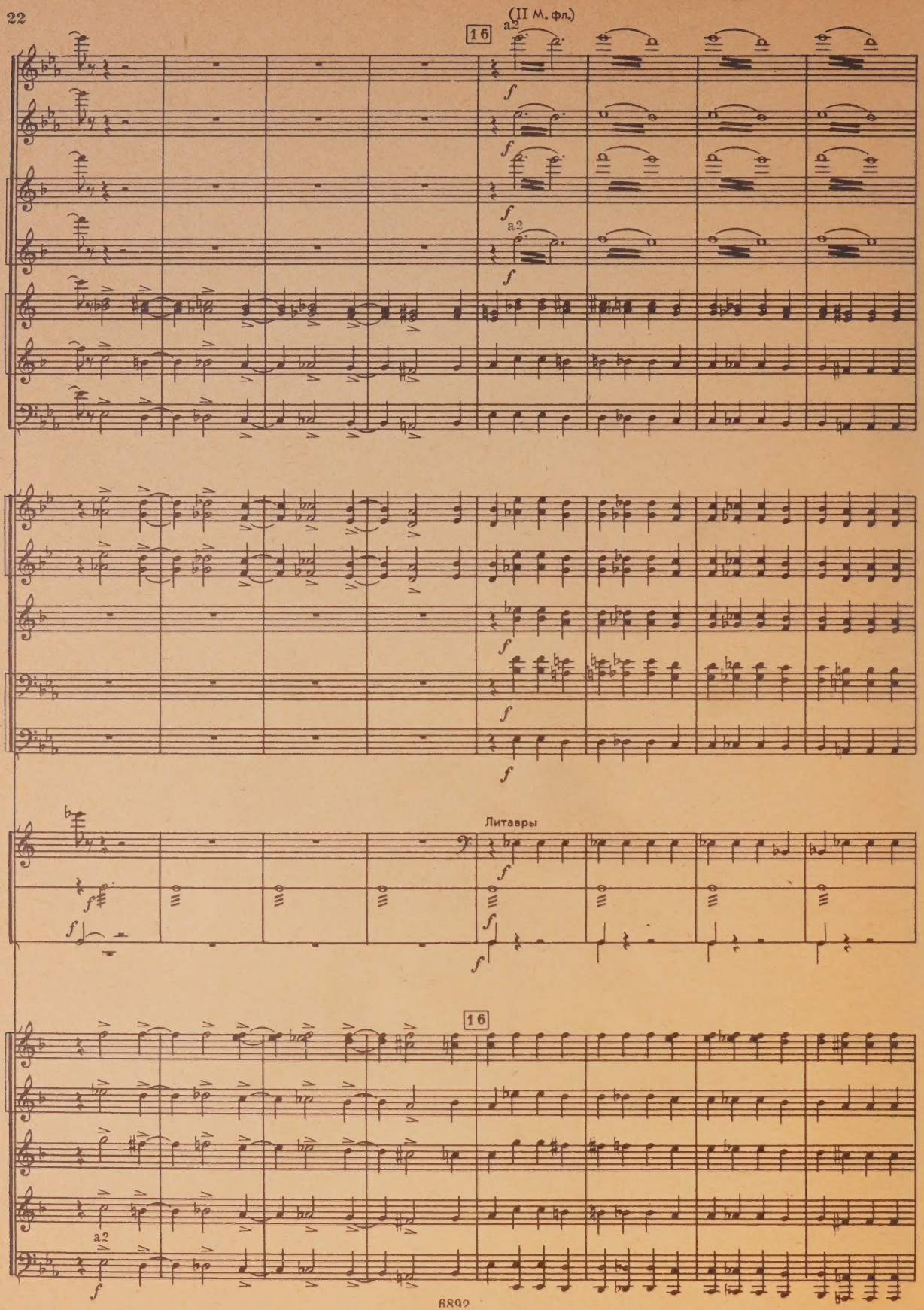
(II М. фл.)
a2
16
f
a2
Литавры
16
a2

17

con sord.

f

con sord.

f

con sord.

f

con sord.

f

con sord.

f

solo

ff

Треуг.

f

Палочкой Треуг.

f

17

con sord.

f

con sord.

f

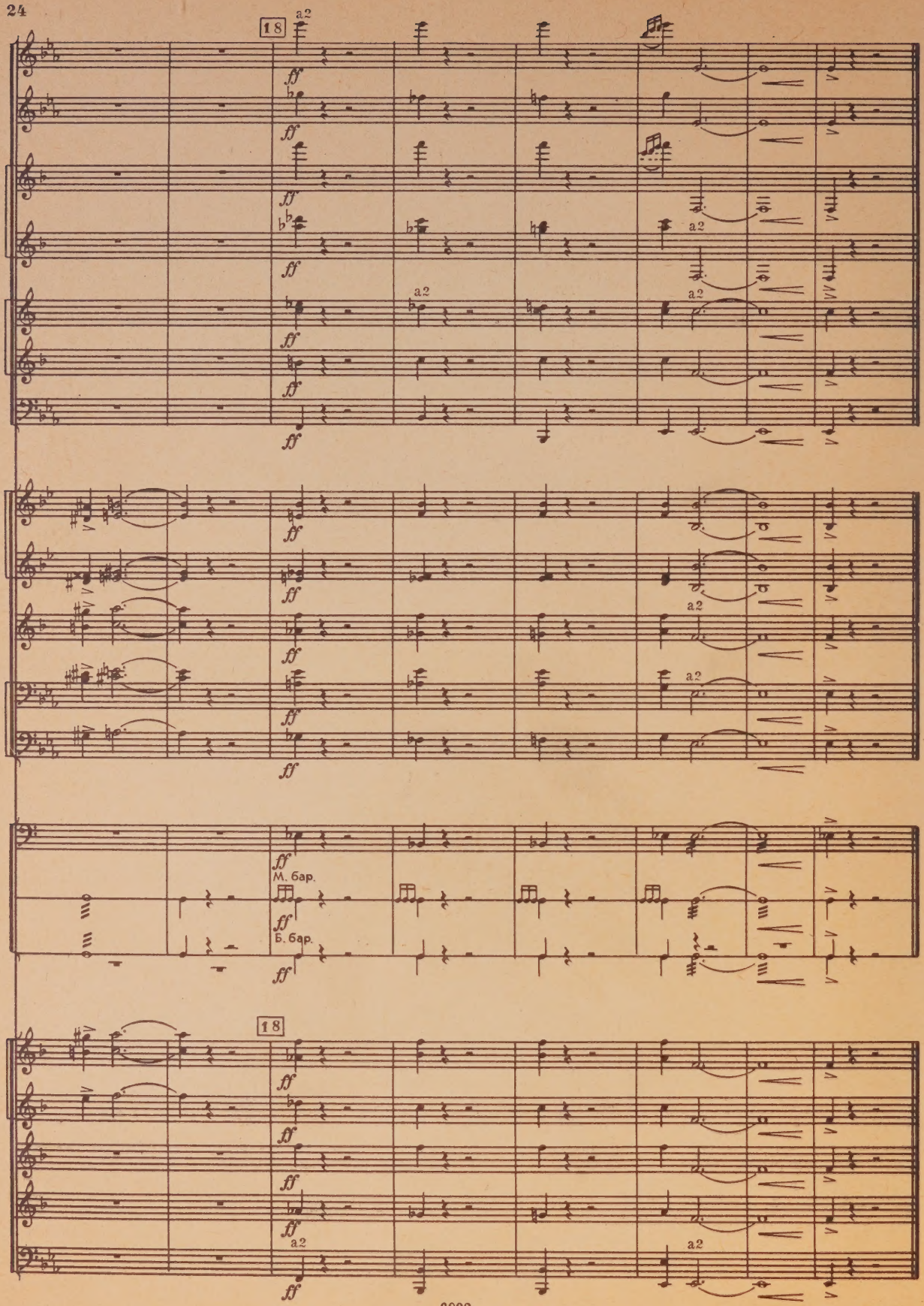
18
a2
ff
a2
a2
a2
a2
a2
a2
ff
М. бар.
Б. бар.
18
a2
a2

ВЫШЛА И ВЫХОДИТ ИЗ ПЕЧАТИ

Литература для духовых оркестров

Партитуры и голоса

МАЛЫЙ СМЕШАННЫЙ СОСТАВ

Репертуар самодеятельных и профессиональных духовых оркестров

Библиотечка самодеятельных духовых оркестров. Вып. 10
Вечерние мелодии. Вып. 16 и 17
Играют солисты духового оркестра. Альбом пьес для солирующих инструментов в сопровождении оркестра. Вып. 4
Молодежный бал. Вып. 4. Эстрадно-танцевальная программа
Под красным знаменем. Репертуар праздничной демонстрации. Вып. 5
Сердцем Отчизну люблю. Сборник песен о Родине и Партии.

СРЕДНИЙ СМЕШАННЫЙ СОСТАВ

Репертуар профессиональных духовых оркестров

Бетховен Л. Увертюра к балету «Творения Прометея»; Финал Первой симфонии
Вивальди А. Органный концерт ре минор
Глазунов А. Фрагменты из балета «Барышня-служанка»
Готлиб М. Каприччио. Для экспериментального состава духового оркестра
Карамышев Б. Фантазия на темы комсомольских песен
Кожевников Б. Рапсодия на темы песен Великой Отечественной войны
Наша Родина. Произведения композиторов братских республик
Новые марши советских композиторов

БОЛЬШОЙ СМЕШАННЫЙ СОСТАВ

Дзегеленок А. Симфония «Мужество». Партитура

Вышедшие из печати издания можно приобрести в магазинах, распространяющих музыкальную литературу. На ноты и книги по музыке, готовящиеся к выпуску, эти магазины принимают предварительные заказы.

ИЗДАТЕЛЬСТВО „МУЗЫКА"

10-2

PLEASE DO NOT REMOVE
CARDS OR SLIPS FROM THIS POCKET

UNIVERSITY OF TORONTO LIBRARY

M
1245
G638C3

Gotlib, M
[Capriccio, band]
Kaprichchio dlia dukhovogo orkestra

Music